

Perguntas Frequentes

Assinatura Digital

Conteúdo

Onde posso obter a minha assinatura digital qualificada.....	1
O que preciso para assinar um documento com o cartão de cidadão	1
Como assinar um ficheiro DWF com o Autodesk Design Review	3
Como saber se o documento PDF/A está correctamente assinado com o Cartão de Cidadão....	4
Como certificar um documento com mais que uma assinatura.....	7

- Software para assinar documentos. (Ver pontos seguintes neste documento)

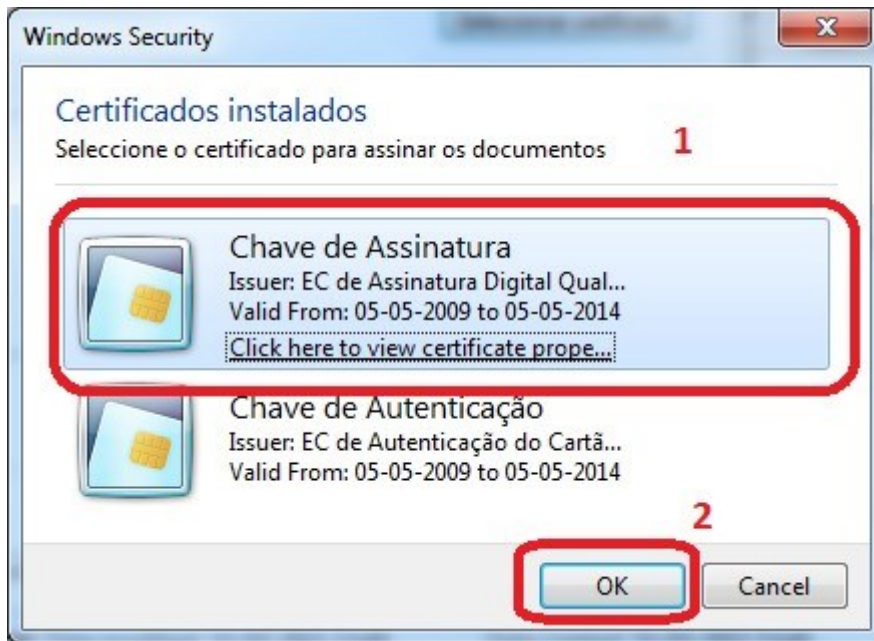

3. Após assinar o ficheiro é mostrada a informação relativa à sua validade.

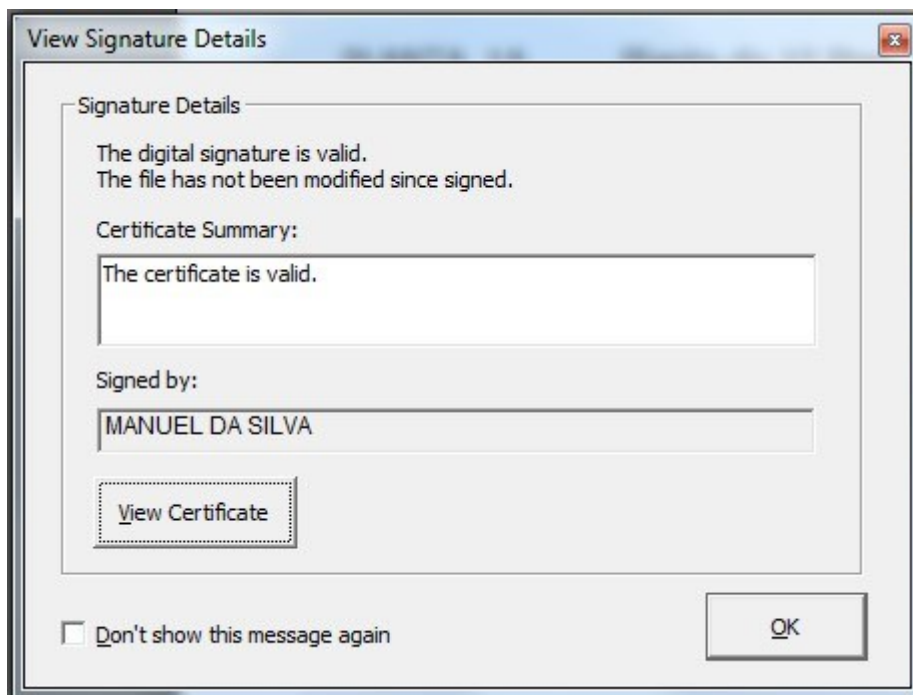

Nota: para conseguir verificar o estado de validade da assinatura precisa de ter ligação à internet e os certificados de entidade certificadora instalados no sistema operativo. Se não conseguir verificar a validade não implica que esta seja inválida.

Como saber se o documento PDF/A está correctamente assinado com o Cartão de Cidadão

Para validar o estado da assinatura de um documento precisa de:

- Ter ligação à internet
- Ter instalado os certificados:
 - [Certificados da entidade de certificação do Cartão de Cidadão](#)
 - [Certificados da entidade de certificação de assinatura digital qualificada do Cartão de Cidadão](#)

(Se instalou o software para utilização do cartão de cidadão não necessita instalar estes certificados)

- Configurar entidades confiáveis no Adobe Reader X:
 1. No menu “Editar” seguido de “Preferências...”, escolher “Segurança” seguido de “Preferências avançadas...”

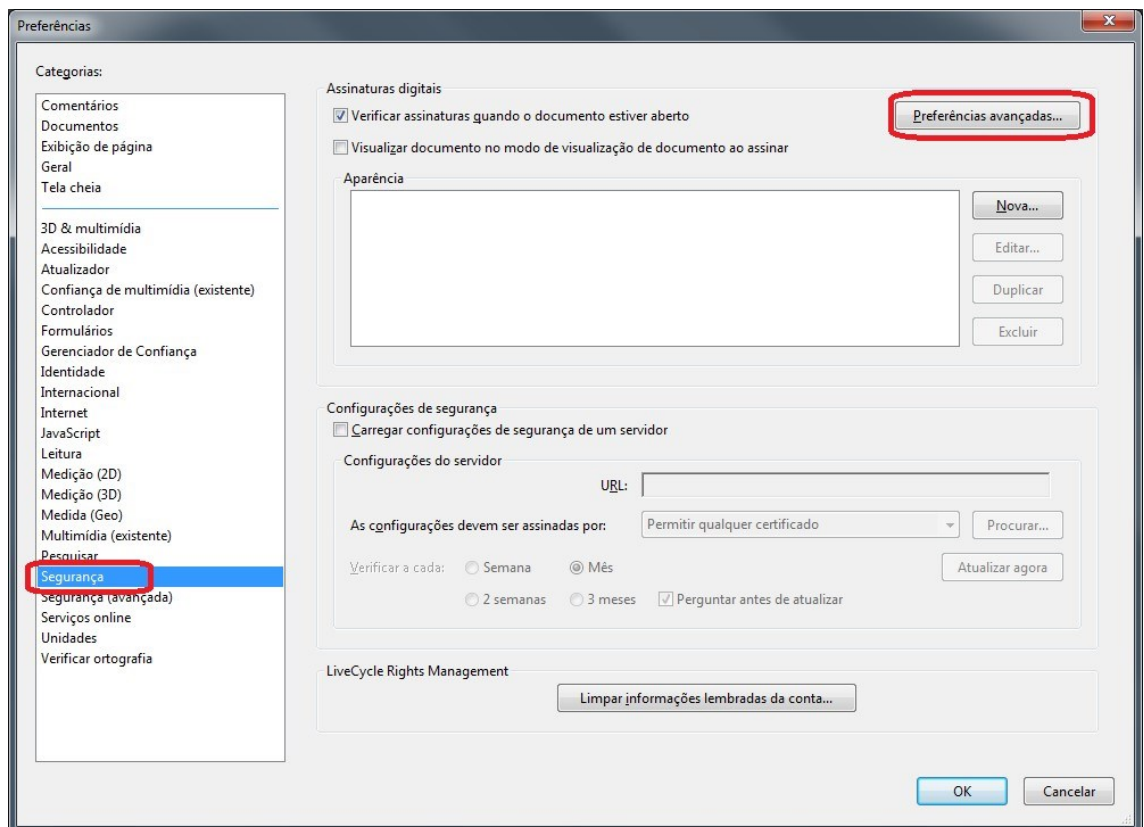

2. No separador “Integração com o Windows” activar as opções conforme mostra a figura

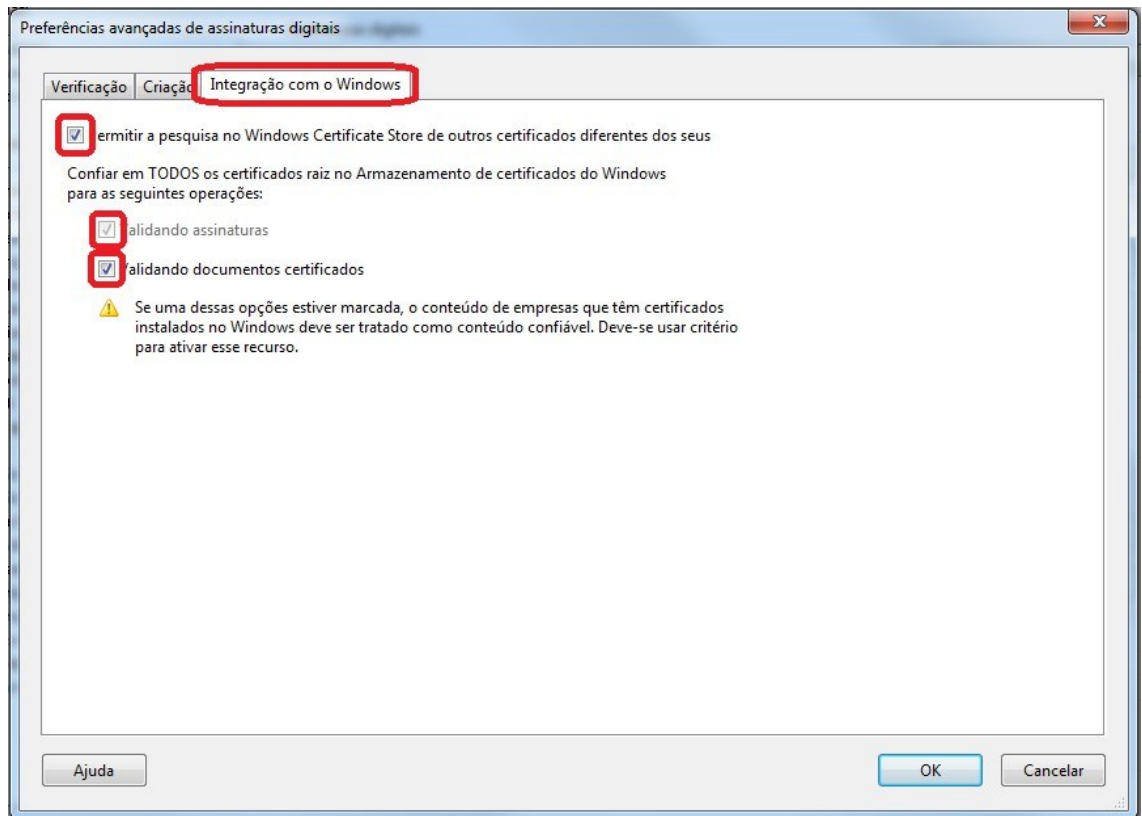

3. Ao abrir um documento em formato PDF com assinatura digital válida é mostrada informação semelhante à da figura seguinte

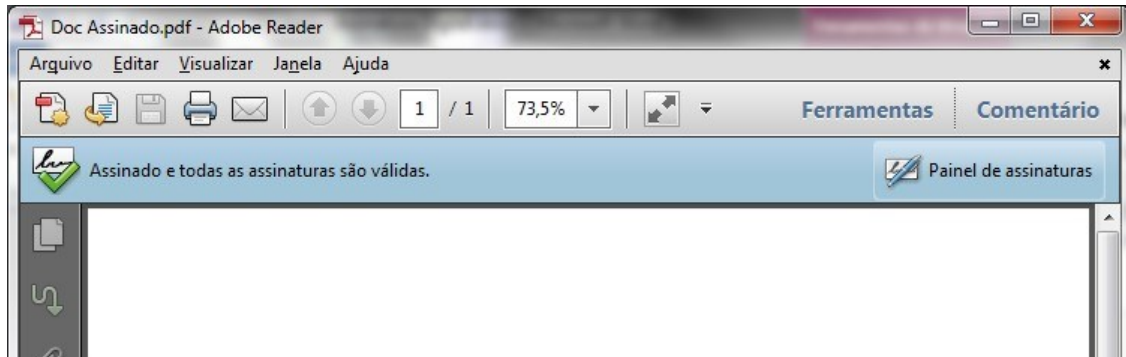

- Dependente da aplicação usada para assinar pode também ser apresentada a informação semelhante à da figura seguinte

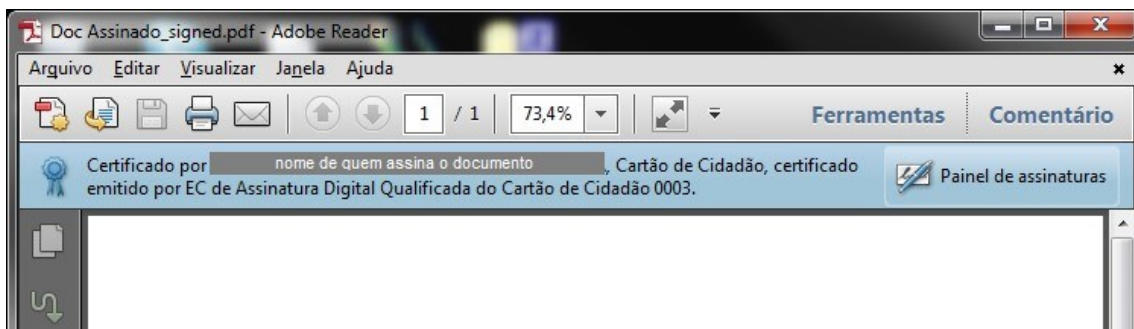

Como certificar um documento com mais que uma assinatura

Nota: assine sempre sobre o último documento gerado e não sobre o original

Pode ser obtida informação sobre as assinaturas apostas no documento no “Painel de assinaturas”, conforme mostra a figura abaixo:

